دولة الإمارات العربيـــــــة المتحدة
وزارة التربيـــــــة والتعليـــــــتـم
مجلس لإمارات التعليمي 1 نطاق 6

عام التسامح
YEAR OF TOLERANCE

الاسم : .....
الشعبة : .....
التاريخ : 14 – 10 - 2019

الاختبار الأول من الفصل الدراسي الأول لمادة العلوم للصف الثاني الأساسي

20

8

السؤال الأول : ظلل الدائرة التي بجانب الإجابة الصحيحة.

1 – **ظلل كل دائرة بجوارها حيوان ثدي**






2 - **تحصل النباتات من التربة على الماء و ----------**

الضوء ○ العشب ○ المواد الغذائية ○ العصير ○

3 – **جزء النبات**  **الذي ينمو ويكون نباتًا جديدًا**

الثمرة ○ الزهرة ○ الوردة ○ البذرة ○

4 – **الذي يساعد السمكة**  **على التنفس في الماء**

القشور ○ الخياشيم ○ الأسنان ○ الزعانف ○

5 - **الجزءالذي يثبت النبات في التربة**

الساق ○ الأوراق ○ الأزهار ○ الجذور ○

6 – **يعد السلمندر من** 

الثدييات ○ الطيور ○ الحشرات ○ البرمائيات ○

7 – **تسمى طريقة نمو الحيوان وتغيره**

التكيف ○ الحركة ○ دورة الحياة ○ الضوء ○

8 – **تعد الحشرة من الكائنات الحية التي لها** 

10 أرجل ○ 7 أرجل ○ رجلان ○ 6 أرجل ○

# الاختبار الأول من الفصل الدراسي الأول لمادة العلوم للصف الثاني الأساسي

## السؤال الثاني : صل الجملة بالصورة المناسبة .

6



❖ تتميز برقبة طويلة تساعدها في الوصول إلى الأوراق .



❖ مراحل حياتها بيضة ويرقة وشرنقة .



❖ يستخدم أنفه الطويلة ليصل إلى الحشرات تحت الأرض .

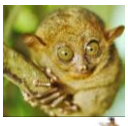

❖ لدية عيون كبيرة .ليرى في الليل وأصابع طويلة ليحفر بها .



❖ الترجمان يغير لونه ريشه في فصل الشتاء .



❖ تحافظ على سلامتها بالاختباء داخل القواقع .

---

## السؤال الثالث : رتب مراحل نمو الفراشة .

2



---

## السؤال الرابع : ضع الكلمة في المكان المناسب .

4

| البقرة - الضفدع - الظَّربان - صفة وراثية |
|---|

- حيوان يعيش الجزء الأول من حياته في الماء . ----------
- يخرج سائلاً ذا رائحة كريهة ليبعد الحيوانات الأخرى . ----------
- يطلق على الشكل الذي تبدو عليه النباتات أو الحيوانات . ----------
- حيوان يرضع صغاره الحليب . ----------