

مدرسة الإمارات الدولية – ميدوز

الصف الأول

الله الرحمن

الله الرحمن













◈ مَنْ مِنْ هَؤُلاءِ يَتَّصِفُ بِالرَّحْمَةِ؟

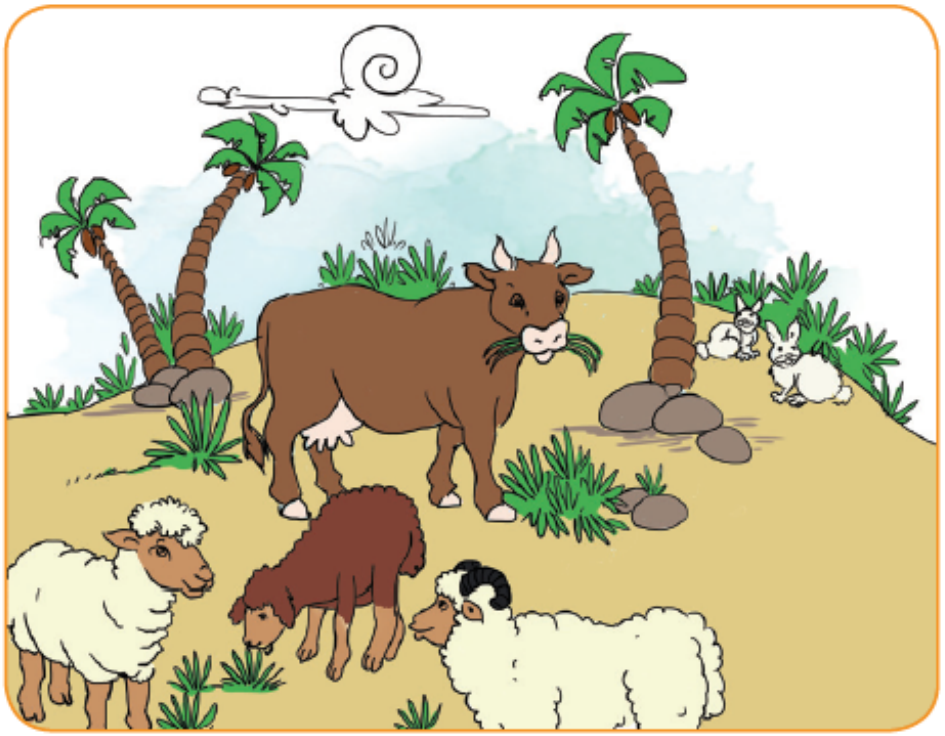



- ماذا تَأْكُلُ الْحَيَواناتُ في الصّورَةِ؟
- ماذا يَحْدُثُ إِذا لَمْ تَجِدِ الْحَيَواناتُ طَعامًا تَأْكُلُهُ؟
- لِماذا يُنْزِلُ اللّهُ الْمَطَرَ؟

اللّهُ يُنْزِلُ الْمَطَرَ؛ لِيُنْبِتَ الْعُشْبَ، وَتَجِدَ الْحَيَواناتُ طَعامًا لَها.

اللّهُ ..... الْمَخْلوقاتِ، وَيُوَفِّرُ لَها الْغِذاءَ.

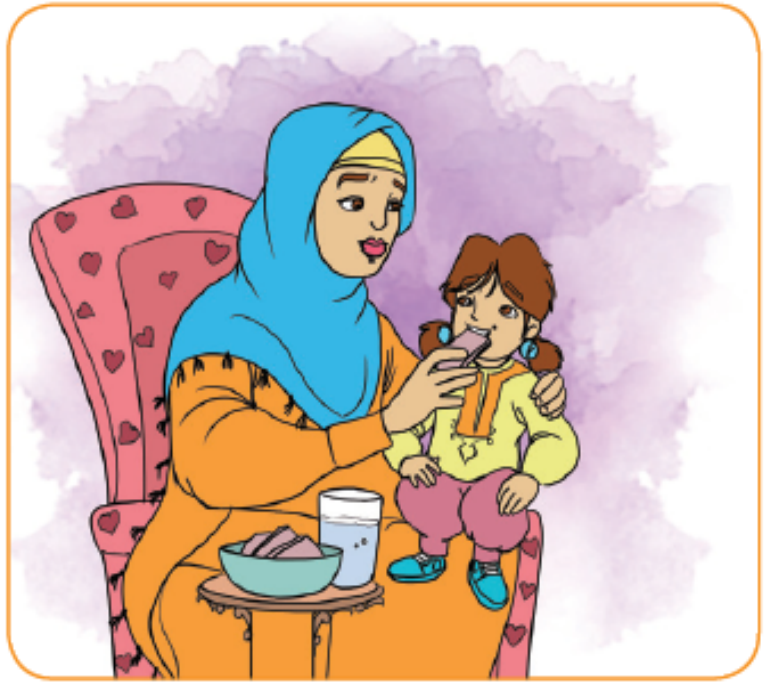





- لِماذا تُرْضِعُ الْقِطَّةُ صِغارَها؟
- ماذا سَيَحْدُثُ لِلْقِطَطِ الصَّغيرَةِ إِذا لَمْ تَجِدْ مَنْ يُطْعِمُها؟
- كَيْفَ تَعْرِفُ الْقِطَّةُ أَنَّها يَجِبُ أَنْ تُرْضِعَ صِغارَها؟
- ..... رَحيمٌ بِالْمَخْلوقاتِ، غَرَسَ في الْأُمِّ الرَّحْمَةَ بِصِغارِها.

أَسْتَمِعُ، وَأُجيبُ:

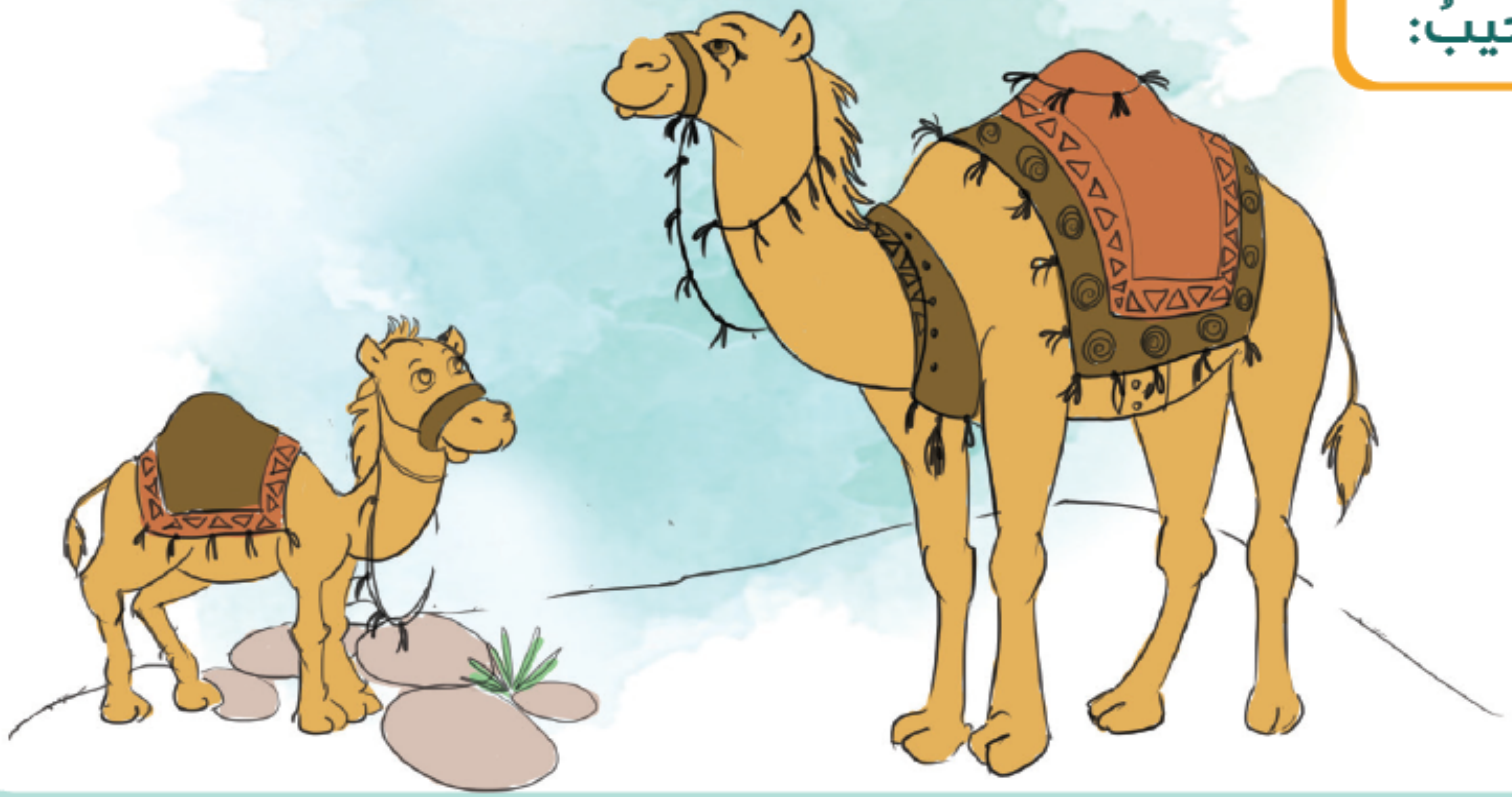



سَأَلَ الْحُوارُ الصَّغيرُ أُمَّهُ النّاقَةَ: لِماذا جَعَلَ اللّهُ لَنا سَنامًا في ظَهْرِنا؟



النّاقَةُ: لِأَنَّنا نَعيشُ في الصَّحْراءِ، وَنَحْتاجُ لِتَخْزينِ الْماءِ.



الْحُوارُ الصَّغيرُ: وَلِماذا خَلَقَ اللّهُ لَنا خُفًّا عَريضًا؟



النّاقَةُ: لِأَنَّهُ يُساعِدُنا عَلَى المَشْيِ فَوْقَ رِمالِ الصَّحراءِ، وَيَحْمينا مِنَ الْغَوْصِ فيها.



الْحُوارُ الصَّغيرُ: وَلِماذا جَعَلَ اللّهُ رُموشَنا طَويلَةً؟



النّاقَةُ: لِأَنَّ الرُّموشَ يا بُنَيَّ تَحْمي عُيونَنا مِنْ رِمالِ الصَّحْراءِ.



الْحُوارُ الصَّغيرُ: كَمْ أُحِبُّ اللّهَ الرَّحيمَ! فَهْوَ يعْتَني بِنا سُبْحانَهُ.

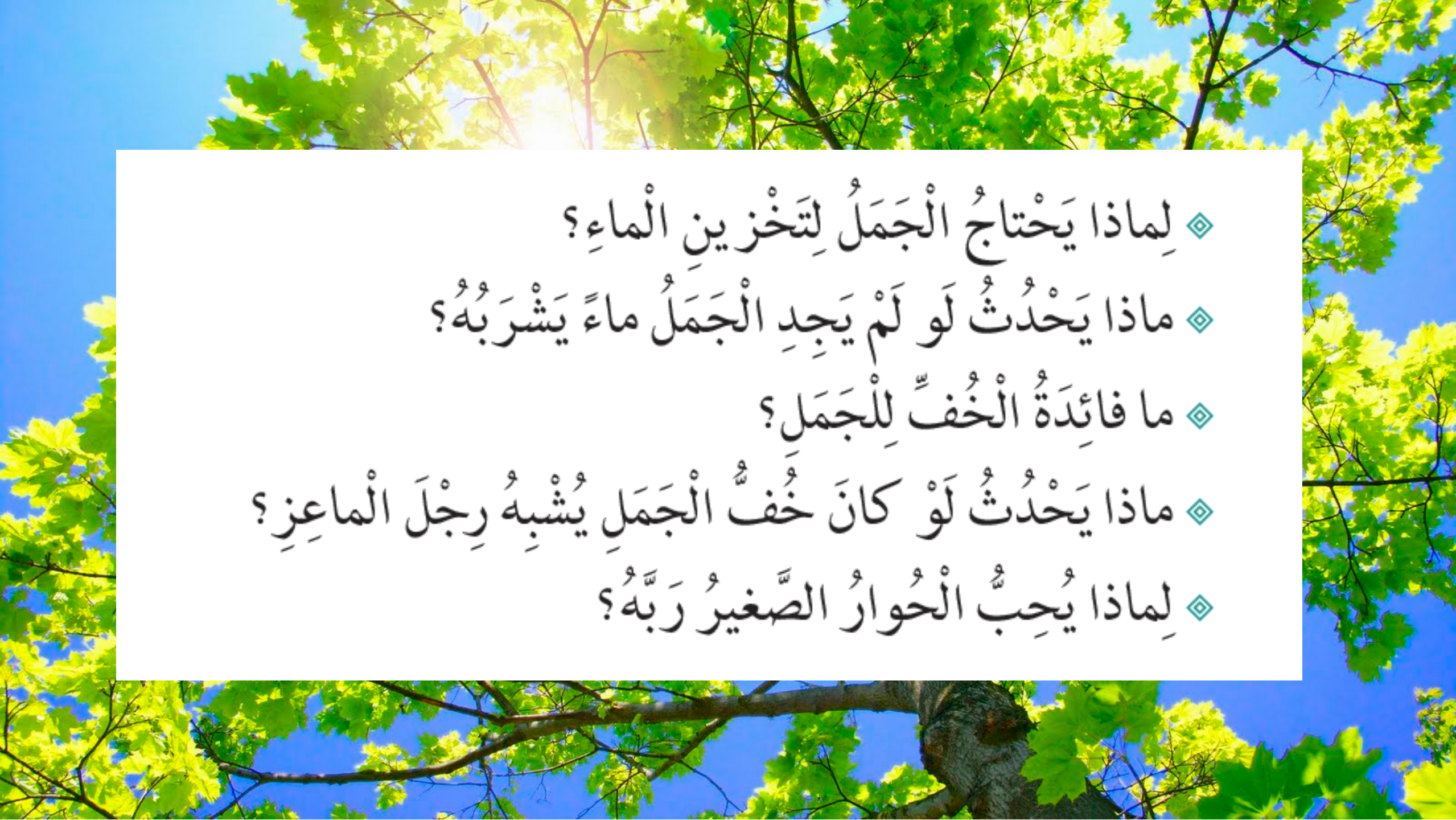

- لِماذا يَحْتاجُ الْجَمَلُ لِتَخْزينِ الْماءِ؟
- ماذا يَحْدُثُ لَو لَمْ يَجِدِ الْجَمَلُ ماءً يَشْرَبُهُ؟
- ما فائِدَةُ الْخُفِّ لِلْجَمَلِ؟
- ماذا يَحْدُثُ لَوْ كانَ خُفُّ الْجَمَلِ يُشْبِهُ رِجْلَ الْماعِزِ؟
- لِماذا يُحِبُّ الْحُوارُ الصَّغيرُ رَبَّهُ؟

أُنْشِدُ:



رَحْمَـــنُ يـــا رَحْمَـــن
رَبّـــي يـــا رَحْمَـــن

عَلَّمْتَنـــي الْقُـــرْآن
وَمَلَأْتَنـــي إيمـــان

رَحْمَـــنُ يـــا رَحْمَـــن
رَبّـــي يـــا رَحْمَـــن

هَدَيْتَنـــي وَرَزَقْتَنـــي
وَعَلَيْـــكَ أَنْـــتَ دَلَلْتَنـــي

بِالْحُـبِّ قَـــدْ أَشْعَرْتَنـي
وَرَحِمْتَني وَحَفِظْتَنـــي

رَحْمَـــنُ يـــا رَحْمَـــن
رَبّـــي يـــا رَحْمَـــن



أُفَكِّرُ؛ لِأُبْدِعَ:

ذَهَبَ الطُّلَّابُ في رِحْلَةٍ إِلَى الْحَديقَةِ مَعَ الْمُعَلِّمَةِ، وَفي نِهايَةِ الْيَوْمِ رَكِبَ الطُّلَّابُ الْحافِلَةَ، وَكانَ سَعيدٌ في دَوْرَةِ الْمِياهِ، وَلَمْ يَنْتَبِهْ أَحَدٌ لِغِيابِهِ، وَعِنْدَما خَرَجَ لَمْ يَجِدِ الْحافِلَةَ، فَوَقَفَ حائِرًا يُفَكِّرُ ماذا يَفْعَلُ؟

- أَقْتَرِحُ حَلًّا لِمُشْكِلَةِ سَعيدٍ.
- أَذْكُرُ كَيْفَ يُمْكِنُ تَجَنُّبُ حُدوثِ هَذِهِ الْمُشْكِلَةِ في الْمُسْتَقْبَلِ.



أَتَعاوَنُ مَعَ زُمَلائي:

نَذْكُرُ بَعْضَ الْأَعْمالِ الَّتي يُمْكِنُنا الْقِيامُ بِها لِرَحْمَةِ كُلٍّ مِنْ:

الْأُمِّ

الْعُمّالِ

مُرَبِّياتِ الْمَنازِلِ

لتحميل الحل

اضغط هنا

لتحميل الحل

اضغط هنا

لتحميل الحل

اضغط هنا

لتحميل الحل

اضغط هنا

لتحميل الحل

اضغط هنا

لتحميل الحل
اضغط هنا

لتحميل الحل

اضغط هنا

لتحميل الحل

اضغط هنا



لتحميل الحل

اضغط هنا

لتحميل الحل

اضغط هنا

لتحميل الحل

اضغط هنا

لتحميل الحل

اضغط هنا

لتحميل الحل

اضغط هنا

لتحميل الحل

اضغط هنا

لتحميل الحل

اضغط هنا

لتحميل الحل

اضغط هنا