مراجعة
التربيــة الإسلاميــة
الصف الأول ـ الفصل الأول
للعام الدراسي 2016 /2017

س1: ضع علامة (✓) أمام العبارة الصحيحة وعلامة (✗)أمام العبارة الخطأ :-

1- ( ) الطريق المستقيم هوطريق الإسلام .

2- ( ) سورة الفاتحة أول سورة في المصحف الشريف .

3- ( ) أقول (بسم الله الرحمن الرحيم) عند نهاية كل عمل .

4- ( ) نعبد الله و نستعين به في كل عمل .

5- ( ) نطلب العون من البشر .

6- ( ) أتوضأ قبل النوم .

7- ( ) أنام على جنبي الأيسر .

8- ( ) أذهب إلى النوم متأخراً .

9- ( ) أذكر دعاء النوم قبل النوم .

10- ( ) لا أنظف أسناني قبل النوم .

11- ( ) لا ألتزم الصدق في حديثي و تصرفاتي .

12- ( ) المسلم الصادق يحبه الله .

EPS Group
23 years of educational experience Abu Dhabi - Al Ain - Bani Yas - Sharjah
Designed by : Shady Aly . IT Coordinator
شعارنا : تطوير قائم على الفهم لنكون الأنموذج الرائد على الدوام
Our Motto: Development based on understanding to be the perfect pioneering model.
Tel.:+971 3 7679322 Fax: +971 3 7679732 P.O. Box: 17549 Al Ain, U.A.E.
E-mail: emiratesaa.pvt@adec.ac.ae

س2: حوط الصورة المرتبطة بقصة هدم الكعبة و أصحاب الفيل :-

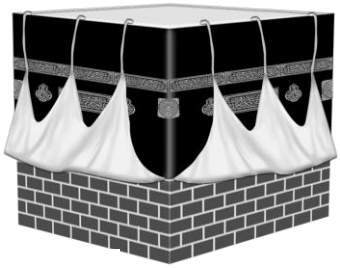


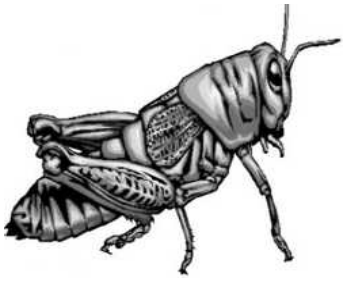



س3: لون العبارة التالية :-

الكعبة بيت الله

س4: اكتب الكلمة المناسبة فى المكان المناسب:-

شيء – العالمين

1- أن الله هو رب ---------- .

2- أن الله هو المدبر لكل ---------.

EPS Group
23 years of educational experience Abu Dhabi - Al Ain - Bani Yas - Sharjah
شعارنا : تطوير قائم على الفهم لنكون الأنموذج الرائد على الدوام
Our Motto: Development based on understanding to be the perfect pioneering model.
Designed by : Shady Aly . IT Coordinator

Tel.:+971 3 7679322 Fax: +971 3 7679732 P.O. Box: 17549 Al Ain, U.A.E.
E-mail: emiratesaa.pvt@adec.ac.ae

س5: لون المربع الدال على الإجابة الصحيحة :-

1- يستعيذ المسلم بالله من :

☐ الشر ☐ الخير

2- يلجأ الإنسان إلى :

☐ الله تعالى ☐ الناس

3- يتمنى المسلم لجميع الناس :

☐ الخير ☐ الشر

4- نقرأ سورة الفلق في :

☐ الصباح فقط ☐ الصباح و المساء

- ألتزم النظام :

☐ في مدرستي فقط ☐ في المدرسة و المنزل و العمل

3- أقدر مخلوقات الله :

☐ فلا أؤذيها ☐ أؤذيها

- الزكاة تجعل الفقراء :

☐ يحبون الأغنياء ☐ يكرهون الأغنياء

EPS Group
23 years of educational experience Abu Dhabi - Al Ain - Bani Yas - Sharjah
Designed by : Shady Aly . IT Coordinator

Tel.:+971 3 7679322 Fax: +971 3 7679732 P.O. Box: 17549 Al Ain, U.A.E.
E-mail: emiratesaa.pvt@adec.ac.ae

س6: أكمل العبارة في المجموعة الأولى بما يناسبها في المجموعة الثانية :-

1- قبيلة الرسول محمد ---------.

2- ولد الرسول في ----------.

3- جد الرسول ----------.

4- والد الرسول ----------.

5- أم الرسول ----------.

6- حاضنة الرسول ----------.

- عام الفيل
- قريش
- عبد الله
- آمنة بنت وهب
- عبد المطلب
- بركة أم أيمن

س7: صل الكلمة بالمعنى المناسب:-

الكلمة	المعنى
1- يوم الدين	*نطلب العون
2- نستعين	*يوم القيامة

EPS Group
23 years of educational experience Abu Dhabi - Al Ain - Bani Yas - Sharjah
شعارنا : تطوير قائم على الفهم لنكون الأنموذج الرائد على الدوام
Our Motto: Development based on understanding to be the perfect pioneering model.
Designed by : Shady Aly . IT Coordinator

Tel.:+971 3 7679322 Fax: +971 3 7679732 P.O. Box: 17549 Al Ain, U.A.E.
E-mail: emiratesaa.pvt@adec.ac.ae

إجابات لمراجعة
التربيـــة الإسلاميـــة
الصف الأول ـ الفصل الأول
للعام الدراسي2016 /2017

س1: ضع علامة (✓) أمام العبارة الصحيحة وعلامة (✗)أمام العبارة الخطأ :-

1- (✓) الطريق المستقيم هوطريق الإسلام .

2- (✓) سورة الفاتحة أول سورة في المصحف الشريف .

3- (✗) أقول (بسم الله الرحمن الرحيم) عند نهاية كل عمل .

4- (✓) نعبد الله و نستعين به في كل عمل .

5- (✗) نطلب العون من البشر .

6- (✓) أتوضأ قبل النوم .

7- (✗) أنام على جنبي الأيسر .

8- (✗) اذهب إلى النوم متأخراً .

9- (✓) أذكر دعاء النوم قبل النوم .

10- (✗) لا أنظف أسناني قبل النوم .

11- (✗) لا ألتزم الصدق في حديثي و تصرفاتي .

12- (✓) المسلم الصادق يحبه الله .

EPS Group
23 years of educational experience Abu Dhabi - Al Ain - Bani Yas - Sharjah
شعارنا : تطوير قائم على الفهم لنكون الأنموذج الرائد على الدوام
Our Motto: Development based on understanding to be the perfect pioneering model.
Designed by : Shady Aly . IT Coordinator

Tel.:+971 3 7679322 Fax: +971 3 7679732 P.O. Box: 17549 Al Ain, U.A.E.
E-mail: emiratesaa.pvt@adec.ac.ae

س2: حوط الصورة المرتبطة بقصة هدم الكعبة و أصحاب الفيل :-

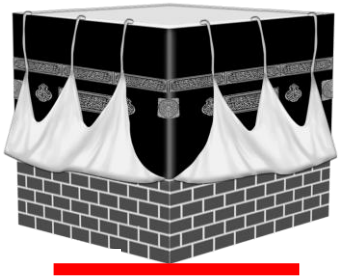


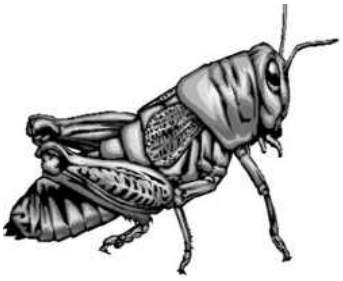



س3: لون العبارة التالية :-

الكعبة بيت الله

س4: اكتب الكلمة المناسبة فى المكان المناسب:-

شيء – العالمين

1- أن الله هو رب ---- العالمين --- .

2- أن الله هو المدبر لكل --- شيء ---.

شعارنا : تطوير قائم على الفهم لنكون الأنموذج الرائد على الدوام
Our Motto: Development based on understanding to be the perfect pioneering model.
EPS Group
23 years of educational experience Abu Dhabi - Al Ain - Bani Yas - Sharjah
Designed by : Shady Aly . IT Coordinator

Tel.:+971 3 7679322 Fax: +971 3 7679732 P.O. Box: 17549 Al Ain, U.A.E.
E-mail: emiratesaa.pvt@adec.ac.ae

س5: لون المربع الدال على الإجابة الصحيحة :-

1- يستعيذ المسلم بالله من :

الشر ☐ الخير ☐

2- يلجأ الإنسان إلى :

الله تعالى ☐ الناس ☐

3- يتمنى المسلم لجميع الناس :

الخير ☐ الشر ☐

4- نقرأ سورة الفلق في :

الصباح فقط ☐ الصباح و المساء ☐

- ألتزم النظام :

في مدرستي فقط ☐ في المدرسة و المنزل و العمل ☐

3- أقدر مخلوقات الله :

فلا أؤذيها ☐ أؤذيها ☐

- الزكاة تجعل الفقراء :

يحبون الأغنياء ☐ يكرهون الأغنياء ☐

EPS Group
23 years of educational experience Abu Dhabi - Al Ain - Bani Yas - Sharjah
شعارنا : تطوير قائم على الفهم لنكون الأنموذج الرائد على الدوام
Our Motto: Development based on understanding to be the perfect pioneering model.
Designed by : Shady Aly . IT Coordinator

Tel.:+971 3 7679322 Fax: +971 3 7679732 P.O. Box: 17549 Al Ain, U.A.E.
E-mail: emiratesaa.pvt@adec.ac.ae

س6: أكمل العبارة في المجموعة الأولى بما يناسبها في المجموعة الثانية :-

1- قبيلة الرسول محمد --- قريش --------.

2- ولد الرسول في ---- عام الفيل -----.

3- جد الرسول ----- عبد المطلب -----.

4- والد الرسول ----- عبد الله ----.

5- أم الرسول ---- آمنة بنت وهب ----.

6- حاضنة الرسول --- بركة أم أيمن --.

- عام الفيل
- قريش
- عبد الله
- آمنة بنت وهب
- عبد المطلب
- بركة أم أيمن

س7: صل الكلمة بالمعنى المناسب:-

الكلمة	المعنى
1- يوم الدين	*نطلب العون
2- نستعين	*يوم القيامة

شعارنا : تطوير قائم على الفهم لنكون الأنموذج الرائد على الدوام
Our Motto: Development based on understanding to be the perfect pioneering model.
EPS Group
23 years of educational experience Abu Dhabi - Al Ain - Bani Yas - Sharjah
Designed by : Shady Aly . IT Coordinator

Tel.:+971 3 7679322 Fax: +971 3 7679732 P.O. Box: 17549 Al Ain, U.A.E.
E-mail: emiratesaa.pvt@adec.ac.ae